

Monatsüberblick Artec technologies AG [Xetra]

Date	OPEN	HIGH	LOW	CLOSE	VOLUME
02.05.2023	1,850	1,940	1,800	1,850	3,900
03.05.2023	1,850	1,850	1,850	1,850	0
04.05.2023	1,900	1,920	1,860	1,860	3,900
05.05.2023	1,800	1,830	1,780	1,830	3,001
08.05.2023	1,800	1,820	1,800	1,820	750
09.05.2023	1,820	1,820	1,820	1,820	0
10.05.2023	1,820	1,820	1,820	1,820	0
11.05.2023	1,820	1,820	1,820	1,820	0
12.05.2023	1,760	1,900	1,760	1,880	12,871
15.05.2023	1,940	1,940	1,840	1,940	3,031
16.05.2023	1,880	1,880	1,800	1,850	2,257
17.05.2023	1,840	1,840	1,840	1,840	0
18.05.2023	1,790	1,790	1,720	1,780	5,852
19.05.2023	1,800	1,800	1,800	1,800	0
22.05.2023	1,770	1,770	1,770	1,770	500
23.05.2023	1,730	1,730	1,700	1,720	3,048
24.05.2023	1,720	1,720	1,720	1,720	0
25.05.2023	1,720	1,720	1,720	1,720	0
26.05.2023	1,730	1,730	1,730	1,730	0
29.05.2023	1,730	1,730	1,730	1,730	0
30.05.2023	1,710	1,710	1,710	1,710	0
31.05.2023	1,700	1,700	1,700	1,700	0

Chart (letzte 3 Monate)

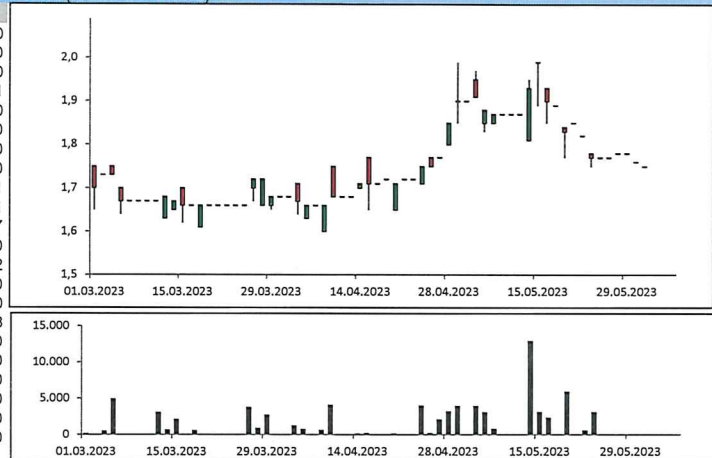

Überblick Peergroup Unternehmen

Unternehmen	OPEN	HIGH	LOW	CLOSE	VOLUME	52W HIGH	52W LOW	MTD	YTD	Währung
Artec technologies AG	1,850	1,940	1,700	1,700	39,110	2,440	1,540	-5,56%	3,66%	EUR
Hangzhou Hikvision Digital	37,70	37,75	33,70	34,86	774.228.283	48,84	26,80	-7,66%	0,52%	CNY
ALARM.COM Holdings Inc.	47,39	51,95	44,92	50,22	6.699.689	78,99	44,92	5,31%	1,50%	USD
Honeywell Inc.	200,00	202,16	189,99	191,60	49.963.412	220,96	166,63	-4,12%	-10,59%	USD
Mobotix AG	3,02	3,22	2,30	2,64	57.843	4,49	2,30	-14,84%	-14,01%	EUR
Basler AG	19,56	22,75	19,30	21,85	309.095	40,00	19,00	11,94%	-26,06%	EUR
Digital Turbine Inc	11,67	14,61	7,72	9,14	67.392.679	25,00	7,72	-22,08%	-40,03%	USD

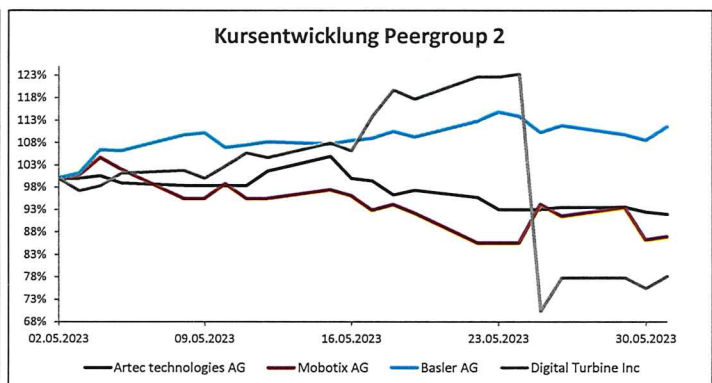
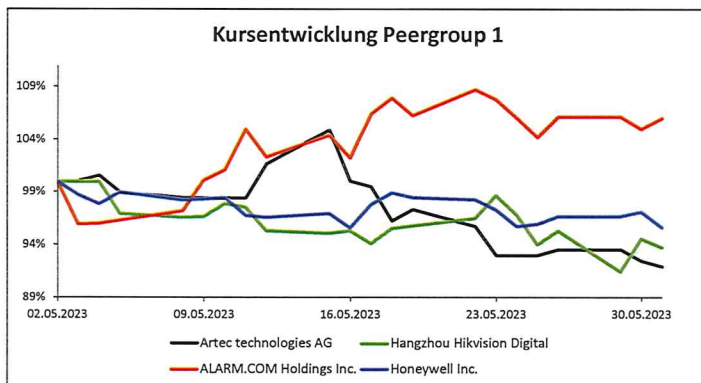

Überblick Indizes

Indizes	OPEN	HIGH	LOW	CLOSE	VOLUME	52W HIGH	52W LOW	MTD	YTD
DAX	15.950,36	16.331,94	15.629,12	15.664,02	1.515.731.093	16.331,94	11.862,84	-1,62%	12,50%
MDAX	27.854,21	27.913,15	26.446,07	26.537,41	841.591.023	30.629,86	21.456,66	-4,73%	5,65%
SDAX	13.830,38	13.880,68	13.098,71	13.113,72	162.251.892	14.027,86	10.102,75	-5,03%	9,96%
Scale AllShare	1.159,24	1.166,10	1.124,60	1.136,19	6.536.662	1.542,88	1.095,11	-2,08%	-1,03%
Dow Jones Industrial	34.116,81	34.257,83	34.030,14	32.908,27	2.004.144.427	34.712,28	28.660,94	-3,49%	-0,72%
S&P 500	4.166,79	4.231,10	4.192,18	4.179,83	15.010.739.322	4.325,28	3.491,58	0,25%	8,86%
NASDAQ 100	13.229,12	14.520,17	14.301,08	14.254,09	5.971.858.992	14.595,81	10.440,64	7,61%	30,30%
NIKKEI 225	29.058,05	31.560,43	31.164,00	30.887,88	17.798.225.900	31.560,43	25.520,23	7,04%	18,37%

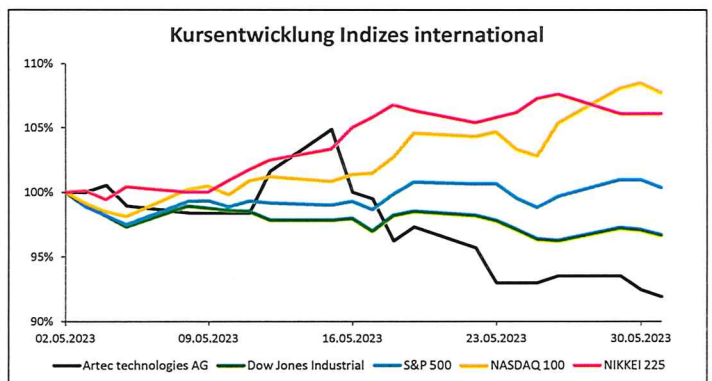
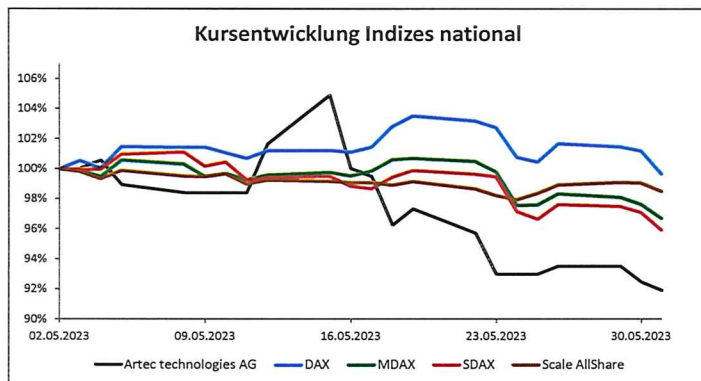

Monatsüberblick der wichtigsten Handelsplätze

Date	XETRA		FFM Parkett		Tradegate Exchange		Quotrix		München		Summe
	Close	VOLUME	Close	VOLUME	Close	VOLUME	Close	VOLUME	Close	VOLUME	
02.05.2023	1,850	3.900	1,740	0	1,770	1.649	1,800	0			5.549
03.05.2023	1,850	0	1,770	0	1,930	30	1,850	0			30
04.05.2023	1,860	3.900	1,810	0	1,880	3.602	1,800	1.500			9.002
05.05.2023	1,830	3.001	1,780	400	1,800	1.086	1,850	0			4.487
08.05.2023	1,820	750	1,760	0			1,830	0			750
09.05.2023	1,820	0	1,760	0			1,820	0			
10.05.2023	1,820	0	1,760	0			1,820	0			
11.05.2023	1,820	0	1,760	0			1,820	0			
12.05.2023	1,880	12.871	1,760	0	1,900	13.241	1,780	500			26.612
15.05.2023	1,940	3.031	1,820	0	1,920	1.940	1,880	0			4.971
16.05.2023	1,850	2.257	1,860	0	1,880	1.648	1,940	0			3.905
17.05.2023	1,840	0	1,780	0	1,790	780	1,850	0			780
18.05.2023	1,780	5.852	1,780	0	1,790	3.200	1,840	0			9.052
19.05.2023	1,800	0	1,740	0			1,780	0			
22.05.2023	1,770	500	1,650	1.022	1,690	5	1,780	0			1.527
23.05.2023	1,720	3.048	1,710	0	1,710	2.066	1,770	0			5.114
24.05.2023	1,720	0	1,710	0			1,720	0			
25.05.2023	1,720	0	1,710	0	1,760	26	1,720	0			26
26.05.2023	1,730	0	1,710	0			1,710	0			
29.05.2023	1,730	0	1,670	0			1,730	0			
30.05.2023	1,710	0	1,670	0			1,730	0			
31.05.2023	1,700	0	1,670	0			1,700	0			
Ø (Handelstag)	1,798	1,778	1,745	65	1,818	2,439	1,796	91	#DIV/0!	#DIV/0!	5,523
Kumuliert		39.110		1.422		29.273		2.000		0	71.805
Verteilung		54,47%		1,98%		40,77%		2,79%		0,00%	100%

Umsatzverteilung (wichtigsten Handelsplätze)

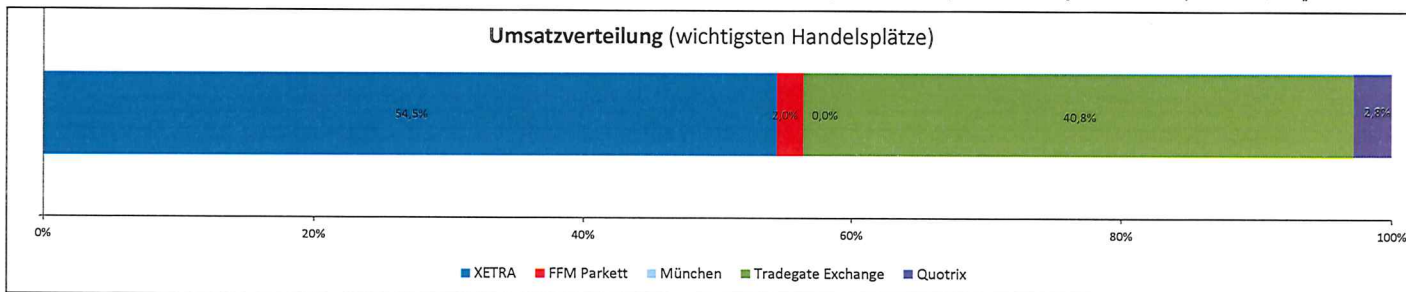

TOP 20 Shareholder (Quelle: Bloomberg)

Inhabername	Portfolioname	Quelle	Position	Prozent	jüng. Änd.	Filing-Date	Institutionstyp	Land
Liechtensteinische L	Multiple Portfolios	MF-AGG	40.000	1,54%	0	31.12.2022	Investment Advisor	Austria

Überdurchschnittlich gutes Designated Sponsoring - Rating der Deutschen Börse

Ratingkriterium	Bewertung	Bedingung für ein "A" Rating
Rating	AA+	

Analysteneinstufungen (Quelle: Bloomberg)

Institut	Analyst	Einstufung	Kursziel	Aktualisierung
SMC Research	Adam Jakubowski	speculative buy	3,00	31.05.2023

Disclaimer:

Die obigen Angaben und Mitteilungen dienen ausschließlich Informationszwecken und stellen weder ein Angebot noch eine Aufforderung oder Empfehlung zum Kauf, Verkauf oder Halten von Finanzprodukten, noch Anlageberatung oder Finanzanalyse dar. Die ICF BANK AG hat die Informationen mit größtmöglicher kaufmännischer Sorgfalt zusammengestellt. Sie basieren auf dem Datenmaterial Dritter, das sorgfältig ausgewählt wurde. Die ICF BANK AG übernimmt keine Gewährleistung für die Aktualität, Richtigkeit, Vollständigkeit, Qualität und Widerspruchsfreiheit der Informationen und keine Haftung für Schäden, die infolge oder im Zusammenhang mit der Verwendung der Informationen entstehen. Haftungsansprüche, die ihren Ursprung in den benannten Punkten bzw. in der Unrichtigkeit, Unvollständigkeit oder Missverständlichkeit der Informationen haben, sind ausgeschlossen. Die ICF BANK AG übernimmt keine Verpflichtung, auf etwaige Fehler oder Unvollständigkeiten der Informationen hinzuweisen, noch diese zu aktualisieren.