

**Monatsüberblick Artec technologies AG [Xetra]**

Date	OPEN	HIGH	LOW	CLOSE	VOLUME
02.05.2022	2,540	2,540	2,420	2,500	995
03.05.2022	2,560	2,560	2,560	2,560	0
04.05.2022	2,540	2,540	2,540	2,540	0
05.05.2022	2,560	2,560	2,560	2,560	0
06.05.2022	2,560	2,560	2,440	2,540	571
09.05.2022	2,420	2,480	2,400	2,480	1.000
10.05.2022	2,420	2,480	2,400	2,480	900
11.05.2022	2,420	2,500	2,420	2,500	355
12.05.2022	2,500	2,500	2,500	2,500	0
13.05.2022	2,500	2,500	2,500	2,500	0
16.05.2022	2,500	2,500	2,420	2,420	1.991
17.05.2022	2,420	2,440	2,400	2,440	2.469
18.05.2022	2,420	2,500	2,420	2,500	500
19.05.2022	2,400	2,480	2,400	2,480	600
20.05.2022	2,500	2,500	2,500	2,500	0
23.05.2022	2,480	2,500	2,480	2,500	1
24.05.2022	2,420	2,500	2,400	2,500	758
25.05.2022	2,420	2,500	2,420	2,500	500
26.05.2022	2,500	2,500	2,500	2,500	0
27.05.2022	2,460	2,460	2,460	2,460	0
30.05.2022	2,420	2,420	2,420	2,420	0
31.05.2022	2,480	2,480	2,480	2,480	0

**Chart (letzte 3 Monate)**

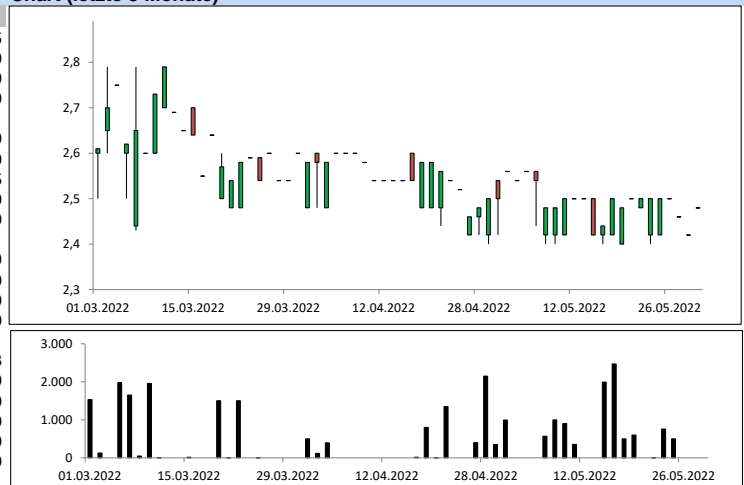

**Überblick Peergroup Unternehmen**

Unternehmen	OPEN	HIGH	LOW	CLOSE	VOLUME	52W HIGH	52W LOW	MTD	YTD	Währung
Artec technologies AG	2,540	2,560	2,400	2,480	10.640	4,240	2,320	-0,80%	1,64%	EUR
Hangzhou Hikvision Digital	38,24	38,80	31,12	33,40	2.232.198.443	70,44	31,12	-21,39%	-36,16%	CNY
ALARM.COM Holdings Inc.	61,01	66,55	54,99	63,23	7.337.183	94,45	54,99	3,52%	-25,45%	USD
Honeywell Inc.	194,49	206,40	184,89	193,62	79.001.255	236,86	174,42	0,06%	-7,14%	USD
Mobotix AG	4,47	4,48	4,01	4,23	35.309	8,30	3,90	-3,64%	-13,67%	EUR
Basler AG	105,60	115,80	88,60	113,00	117.343	174,40	88,60	6,00%	-28,84%	EUR
Digital Turbine Inc	31,65	34,72	21,43	25,43	65.111.893	93,98	19,21	-19,65%	-58,30%	USD

**Kursentwicklung Peergroup 1**

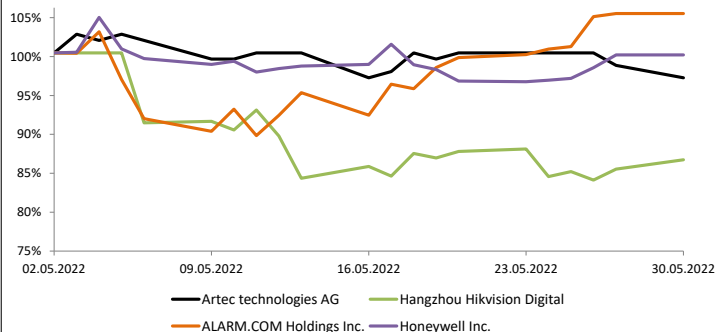

**Kursentwicklung Peergroup 2**

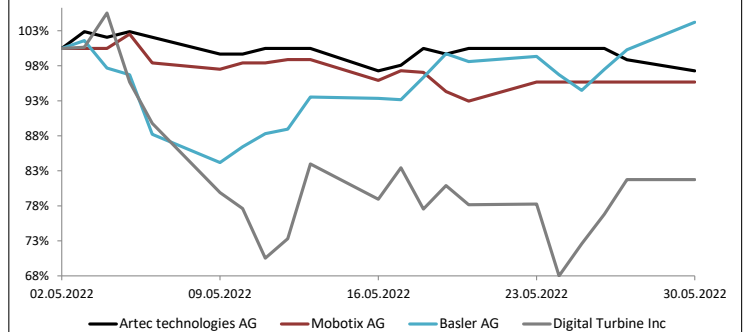

**Überblick Indizes**

Indizes	OPEN	HIGH	LOW	CLOSE	VOLUME	52W HIGH	52W LOW	MTD	YTD
DAX	13.996,82	14.589,45	13.380,67	14.388,35	1.803.058.435	16.290,19	12.438,85	2,06%	-9,42%
MDAX	29.930,63	30.263,68	27.640,11	29.913,50	904.941.576	36.428,86	27.386,56	-0,60%	-14,83%
SDAX	13.744,25	13.976,31	12.463,97	13.787,91	315.208.205	17.450,14	12.403,95	-0,28%	-16,00%
Scale AllShare	1.628,45	1.631,05	1.475,27	1.525,20	10.486.375	1.861,29	1.475,27	-6,34%	-15,36%
Dow Jones Industrial	32.978,49	34.117,74	33.021,84	32.990,12	2.484.703.996	36.952,65	30.635,76	0,04%	-9,21%
S&P 500	4.130,61	4.307,66	4.148,91	4.132,15	15.592.934.865	4.818,62	3.810,32	0,01%	-13,30%
NASDAQ 100	12.864,83	13.556,67	12.982,70	12.642,10	5.788.104.736	16.764,86	11.492,29	-1,65%	-22,54%
NIKKEI 225	26.851,10	27.463,33	27.250,70	27.279,80	15.829.694.400	30.795,78	24.681,74	1,61%	-5,25%

**Kursentwicklung Indizes national**

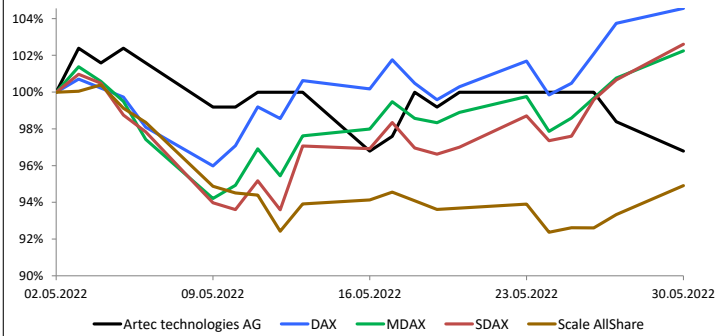

**Kursentwicklung Indizes international**

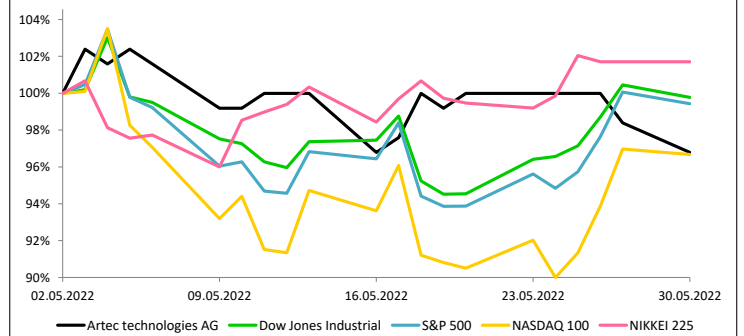

### Monatsüberblick der wichtigsten Handelsplätze

Date	XETRA		FFM Parkett		Tradegate Exchange		Quotrix		München		Summe
	Close	VOLUME	Close	VOLUME	Close	VOLUME	Close	VOLUME	Close	VOLUME	
02.05.2022	2,500	995	2,420	0			2,480	0			995
03.05.2022	2,560	0	2,440	0			2,500	0			
04.05.2022	2,540	0	2,420	0	2,580	87	2,480	0			87
05.05.2022	2,560	0	2,440	0	2,360	1.101	2,500	0			1.101
06.05.2022	2,540	571	2,540	25	2,540	225	2,440	0			821
09.05.2022	2,480	1.000	2,420	250	2,420	1.000	2,480	0			2.250
10.05.2022	2,480	900	2,400	250	2,420	75	2,440	0			1.225
11.05.2022	2,500	355	2,400	0	2,500	25	2,460	0			380
12.05.2022	2,500	0	2,500	20			2,480	0			20
13.05.2022	2,500	0	2,420	0	2,480	420	2,440	0			420
16.05.2022	2,420	1.991	2,420	0	2,440	550	2,440	0			2.541
17.05.2022	2,440	2.469	2,480	698	2,540	25	2,460	0			3.192
18.05.2022	2,500	500	2,400	0			2,420	0			500
19.05.2022	2,480	600	2,420	0			2,480	0			600
20.05.2022	2,500	0	2,400	0	2,540	80	2,440	0			80
23.05.2022	2,500	1	2,400	0	2,500	500	2,460	0			501
24.05.2022	2,500	758	2,440	0			2,480	0			758
25.05.2022	2,500	500	2,400	0	2,420	2.000	2,460	0			2.500
26.05.2022	2,500	0	2,400	0			2,460	0			
27.05.2022	2,460	0	2,380	0	2,400	1.450	2,400	0			1.450
30.05.2022	2,420	0	2,340	0	2,400	249	2,360	0			249
31.05.2022	2,480	0	2,320	0	2,380	2.159	2,340	0			2.159
Ø (Handelstag)	2,494	484	2,418	57	2,461	663	2,450	0	#DIV/0!	#DIV/0!	1.091
<b>Kummuliert</b>		<b>10.640</b>		<b>1.243</b>		<b>9.946</b>		<b>0</b>		<b>0</b>	<b>21.829</b>
<b>Verteilung</b>		<b>48,74%</b>		<b>5,69%</b>		<b>45,56%</b>		<b>0,00%</b>		<b>0,00%</b>	<b>100%</b>

Umsatzverteilung (wichtigsten Handelsplätze)

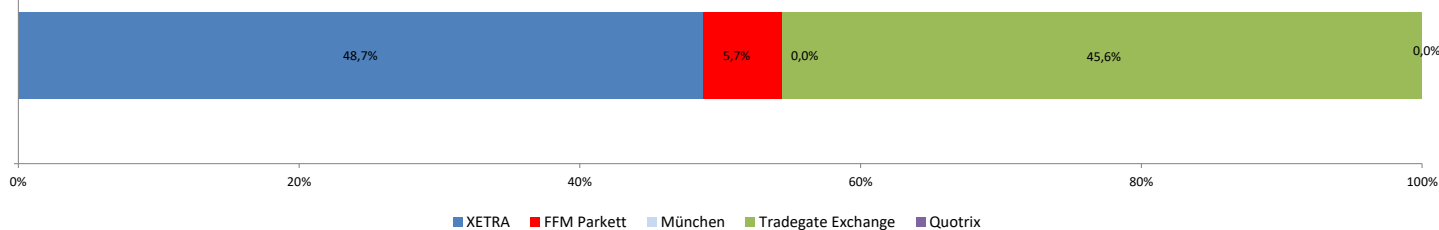

### TOP 20 Shareholder (Quelle: Bloomberg)

Inhabername	Portfolioname	Quelle	Position	Prozent	jüng. Änd.	Filing-Date	Institutionstyp	Land
SEMPER CONSTANTIA PR	Multiple Portfolios	MF-AGG	40.000	1,54%	0	31.12.2021	Investment Advisor	Austria
ARTEC TECH AG	n/a	Annual Re	13.700	0,53%	0	31.12.2019	Corporation	Germany

### Überdurchschnittlich gutes Designated Sponsoring - Rating der Deutschen Börse

Ratingkriterium	Bewertung	Bedingung für ein "A" Rating
Rating	AA	

### Analysteneinstufungen (Quelle: Bloomberg)

Institut	Analyst	Einstufung	Kursziel	Aktualisierung
SMC Research	Adam Jakubowski	speculative buy	4,00	05.05.2022
Sadif Investment Analytics	Team Coverage	hold	1,65	19.04.2022
GBC AG Investment Research	Marcel Goldmann	buy	5,30	05.11.2020

Disclaimer:

Die obigen Angaben und Mitteilungen dienen ausschließlich Informationszwecken und stellen weder ein Angebot noch eine Aufforderung oder Empfehlung zum Kauf, Verkauf oder Halten von Finanzprodukten, noch Anlageberatung oder Finanzanalyse dar. Die ICF BANK AG hat die Informationen mit größtmöglicher kaufmännischer Sorgfalt zusammengestellt. Sie basieren auf dem Datenmaterial Dritter, das sorgfältig ausgewählt wurde. Die ICF BANK AG übernimmt keine Gewährleistung für die Aktualität, Richtigkeit, Vollständigkeit, Qualität und Widerspruchsfreiheit der Informationen und keine Haftung für Schäden, die infolge oder im Zusammenhang mit der Verwendung der Informationen entstehen. Haftungsansprüche, die ihren Ursprung in den benannten Punkten bzw. in der Unrichtigkeit, Unvollständigkeit oder Missverständlichkeit der Informationen haben, sind ausgeschlossen. Die ICF BANK AG übernimmt keine Verpflichtung, auf etwaige Fehler oder Unvollständigkeiten der Informationen hinzuweisen, noch diese zu aktualisieren.