

**Monatsüberblick Artec technologies AG [Xetra]**

Date	OPEN	HIGH	LOW	CLOSE	VOLUME
01.03.2022	2,600	2,610	2,500	2,610	1.531
02.03.2022	2,650	2,790	2,600	2,700	125
03.03.2022	2,750	2,750	2,750	2,750	0
04.03.2022	2,600	2,620	2,500	2,620	1.980
07.03.2022	2,440	2,790	2,430	2,650	1.652
08.03.2022	2,600	2,600	2,600	2,600	50
09.03.2022	2,600	2,730	2,600	2,730	1.959
10.03.2022	2,700	2,790	2,700	2,790	1
11.03.2022	2,690	2,690	2,690	2,690	0
14.03.2022	2,650	2,650	2,650	2,650	0
15.03.2022	2,700	2,700	2,640	2,640	19
16.03.2022	2,550	2,550	2,550	2,550	0
17.03.2022	2,640	2,640	2,640	2,640	0
18.03.2022	2,500	2,600	2,500	2,570	1.500
21.03.2022	2,480	2,540	2,480	2,540	2
22.03.2022	2,480	2,580	2,480	2,580	1.501
23.03.2022	2,590	2,590	2,590	2,590	0
24.03.2022	2,590	2,590	2,540	2,540	1
25.03.2022	2,600	2,600	2,600	2,600	0
28.03.2022	2,540	2,540	2,540	2,540	0
29.03.2022	2,540	2,540	2,540	2,540	0
30.03.2022	2,600	2,600	2,600	2,600	0
31.03.2022	2,480	2,580	2,480	2,580	497

**Chart (letzte 3 Monate)**

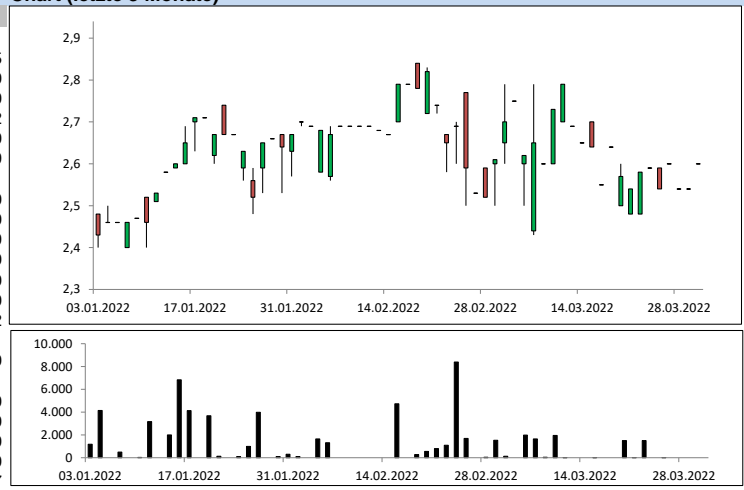

**Überblick Peergroup Unternehmen**

Unternehmen	OPEN	HIGH	LOW	CLOSE	VOLUME	52W HIGH	52W LOW	MTD	YTD	Währung
Artec technologies AG	2,600	2,790	2,430	2,580	10.818	4,240	2,390	2,38%	5,74%	EUR
Hangzhou Hikvision Digital	48,20	48,48	39,00	41,00	596.008.645	70,44	39,00	-14,94%	-21,64%	CNY
ALARM.COM Holdings Inc.	66,00	69,24	61,82	66,46	6.220.935	95,83	60,70	0,96%	-21,64%	USD
Honeywell Inc.	186,65	199,39	182,02	194,58	84.813.848	236,86	174,42	2,55%	-6,68%	USD
Mobotix AG	4,10	4,90	3,90	4,52	53.574	8,30	3,90	7,62%	-7,76%	EUR
Basler AG	115,20	119,00	92,00	100,00	156.649	174,40	92,00	-12,74%	-37,03%	EUR
Digital Turbine Inc	48,84	48,84	30,61	43,81	73.489.128	93,98	30,61	-9,63%	-28,17%	USD

**Kursentwicklung Peergroup 1**

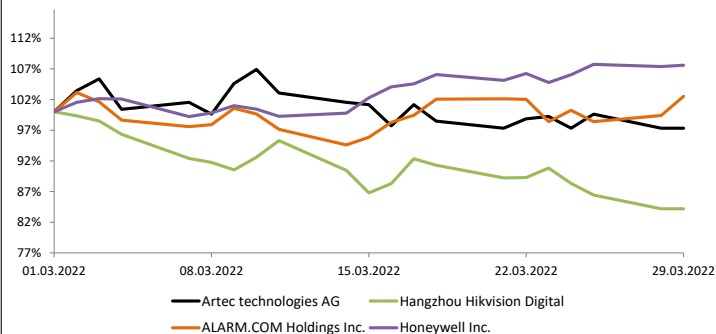

**Kursentwicklung Peergroup 2**

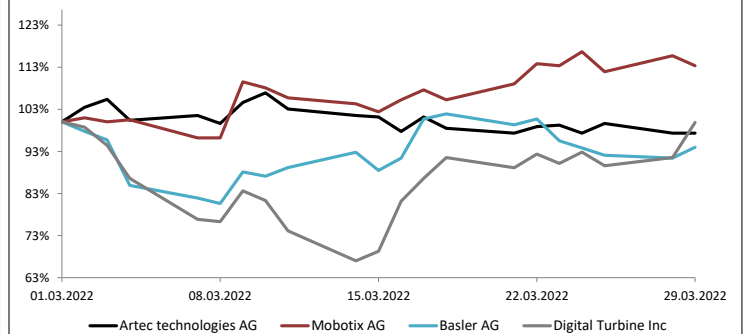

**Überblick Indizes**

Indizes	OPEN	HIGH	LOW	CLOSE	VOLUME	52W HIGH	52W LOW	MTD	YTD
DAX	14.404,22	14.925,25	12.438,85	14.414,75	2.772.366.445	16.290,19	12.438,85	-0,32%	-9,25%
MDAX	31.862,39	32.104,73	27.386,56	31.011,71	1.439.458.611	36.428,86	27.386,56	-2,70%	-11,71%
SDAX	14.478,65	14.948,33	12.403,95	14.248,00	422.306.932	17.450,14	12.403,95	-1,57%	-13,20%
Scale AllShare	1.646,13	1.686,73	1.492,42	1.671,55	18.444.026	1.861,29	1.492,42	1,54%	-7,24%
Dow Jones Industrial	33.813,48	35.372,26	35.058,58	34.678,35	2.723.931.061	36.952,65	32.272,64	2,32%	-4,57%
S&P 500	4.363,14	4.637,30	4.589,66	4.530,41	17.429.821.305	4.818,62	3.992,78	3,58%	-4,95%
NASDAQ 100	14.197,66	15.265,42	15.039,61	14.838,49	6.035.116.739	16.764,86	12.967,18	4,22%	-9,08%
NIKKEI 225	26.836,74	28.338,81	28.063,92	27.821,43	18.827.574.700	30.795,78	24.681,74	4,88%	-3,37%

**Kursentwicklung Indizes national**

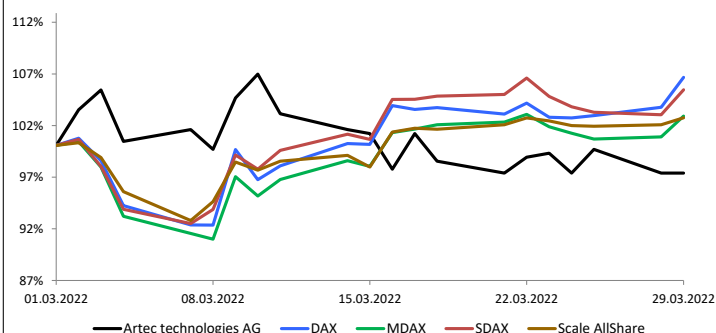

**Kursentwicklung Indizes international**

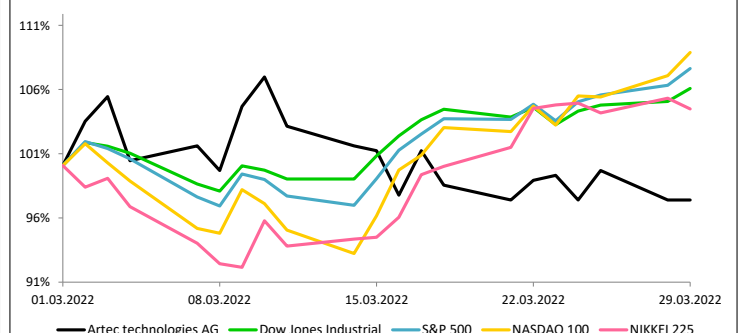

### Monatsüberblick der wichtigsten Handelsplätze

Date	XETRA		FFM Parkett		Tradegate Exchange		Quotrix		München		Summe
	Close	VOLUME	Close	VOLUME	Close	VOLUME	Close	VOLUME	Close	VOLUME	
01.03.2022	2,610	1.531	2,630	10			2,490	0	2,530	0	1.541
02.03.2022	2,700	125	2,510	0	2,620	52	2,580	0	2,530	0	177
03.03.2022	2,750	0	2,640	0	2,770	50	2,700	0	2,640	0	50
04.03.2022	2,620	1.980	2,590	0	2,500	2.535	2,650	0	2,640	0	4.515
07.03.2022	2,650	1.652	2,550	20	2,790	230	2,440	0	2,550	0	1.902
08.03.2022	2,600	50	2,550	0	2,680	13	2,610	0	2,470	2	65
09.03.2022	2,730	1.959	2,480	0	2,600	1.692	2,490	0	2,480	0	3.651
10.03.2022	2,790	1	2,590	0	2,640	820	2,670	0	2,590	0	821
11.03.2022	2,690	0	2,610	0	2,670	100	2,690	0	2,610	0	100
14.03.2022	2,650	0	2,480	0			2,580	0	2,610	0	
15.03.2022	2,640	19	2,470	0	2,660	1.050	2,550	0	2,610	0	1.069
16.03.2022	2,550	0	2,560	0			2,640	0	2,610	0	
17.03.2022	2,640	0	2,490	0	2,680	35	2,610	0	2,610	0	35
18.03.2022	2,570	1.500	2,500	0	2,550	400	2,600	0	2,610	0	1.900
21.03.2022	2,540	2	2,470	0	2,550	1.246	2,480	0	2,570	0	1.248
22.03.2022	2,580	1.501	2,470	350	2,660	225	2,500	0	2,570	0	2.076
23.03.2022	2,590	0	2,500	0	2,550	1.670	2,450	100	2,570	0	1.770
24.03.2022	2,540	1	2,480	0	2,600	1.225	2,540	0	2,570	0	1.226
25.03.2022	2,600	0	2,480	0			2,520	0	2,570	0	
28.03.2022	2,540	0	2,480	0	2,550	405	2,520	0	2,570	0	405
29.03.2022	2,540	0	2,480	0	2,570	1.000	2,500	0	2,570	0	1.000
30.03.2022	2,600	0	2,480	0	2,550	180	2,520	0	2,570	0	180
31.03.2022	2,580	497	2,480	0	2,460	1.800	2,460	1.000	2,570	0	3.297
Ø (Handelstag)	2,622	470	2,520	17	2,613	775	2,556	48	2,575	0	1.351
<b>Kummuliert</b>		<b>10.818</b>		<b>380</b>		<b>14.728</b>		<b>1.100</b>		<b>2</b>	<b>27.028</b>
<b>Verteilung</b>		<b>40,03%</b>		<b>1,41%</b>		<b>54,49%</b>		<b>4,07%</b>		<b>0,01%</b>	<b>100%</b>

Umsatzverteilung (wichtigsten Handelsplätze)

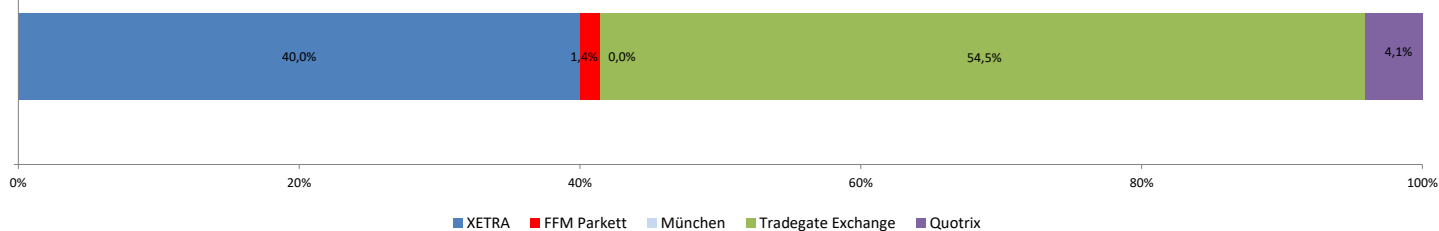

### TOP 20 Shareholder (Quelle: Bloomberg)

Inhabername	Portfolioname	Quelle	Position	Prozent	jüng. Änd.	Filing-Date	Institutionstyp	Land
ARTEC TECH AG	n/a	Annual Re	13.700	0,53%	0	31.12.2019	Corporation	Germany

### Überdurchschnittlich gutes Designated Sponsoring - Rating der Deutschen Börse

Ratingkriterium      Bewertung      Bedingung für ein "A" Rating

Rating

AA+

### Analysteneinstufungen (Quelle: Bloomberg)

Institut	Analyst	Einstufung	Kursziel	Aktualisierung
SMC Research	Adam Jakubowski	speculative buy	4,50	14.03.2022
Edison Investment Research	Richard Williamson	corporate	k.a.	11.10.2021
GBC AG Investment Research	Marcel Goldmann	buy	5,30	05.11.2020

Disclaimer:

Die obigen Angaben und Mitteilungen dienen ausschließlich Informationszwecken und stellen weder ein Angebot noch eine Aufforderung oder Empfehlung zum Kauf, Verkauf oder Halten von Finanzprodukten, noch Anlageberatung oder Finanzanalyse dar. Die ICF BANK AG hat die Informationen mit größtmöglicher kaufmännischer Sorgfalt zusammengestellt. Sie basieren auf dem Datenmaterial Dritter, das sorgfältig ausgewählt wurde. Die ICF BANK AG übernimmt keine Gewährleistung für die Aktualität, Richtigkeit, Vollständigkeit, Qualität und Widerspruchsfreiheit der Informationen und keine Haftung für Schäden, die infolge oder im Zusammenhang mit der Verwendung der Informationen entstehen. Haftungsansprüche, die ihren Ursprung in den benannten Punkten bzw. in der Unrichtigkeit, Unvollständigkeit oder Missverständlichkeit der Informationen haben, sind ausgeschlossen. Die ICF BANK AG übernimmt keine Verpflichtung, auf etwaige Fehler oder Unvollständigkeiten der Informationen hinzuweisen, noch diese zu aktualisieren.