

**Monatsüberblick Artec technologies AG [Xetra]**

Date	OPEN	HIGH	LOW	CLOSE	VOLUME
01.06.2022	2,500	2,500	2,340	2,440	116
02.06.2022	2,360	2,360	2,320	2,360	3.171
03.06.2022	2,360	2,360	2,360	2,360	0
06.06.2022	2,300	2,320	2,300	2,320	802
07.06.2022	2,280	2,280	2,280	2,280	1
08.06.2022	2,340	2,340	2,340	2,340	0
09.06.2022	2,360	2,360	2,360	2,360	0
10.06.2022	2,360	2,360	2,360	2,360	0
13.06.2022	2,380	2,380	2,380	2,380	0
14.06.2022	2,340	2,360	2,260	2,360	1.558
15.06.2022	2,400	2,400	2,300	2,300	274
16.06.2022					
17.06.2022	2,380	2,380	2,380	2,380	0
20.06.2022	2,320	2,400	2,300	2,400	500
21.06.2022	2,300	2,360	2,300	2,360	1
22.06.2022	2,420	2,420	2,420	2,420	0
23.06.2022	2,400	2,400	2,400	2,400	0
24.06.2022	2,340	2,340	2,340	2,340	0
27.06.2022	2,360	2,360	2,360	2,360	0
28.06.2022	2,340	2,340	2,340	2,340	0
29.06.2022	2,300	2,300	2,240	2,280	4.249
30.06.2022	2,280	2,280	2,280	2,280	459

**Chart (letzte 3 Monate)**



**Überblick Peergroup Unternehmen**

Unternehmen	OPEN	HIGH	LOW	CLOSE	VOLUME	52W HIGH	52W LOW	MTD	YTD	Währung
Artec technologies AG	2,500	2,500	2,240	2,280	11.131	4,240	2,220	-8,06%	-6,56%	EUR
Hangzhou Hikvision Digital	33,44	37,49	32,73	36,20	1.401.577.844	70,44	31,12	8,38%	-30,81%	CNY
ALARM.COM Holdings Inc.	63,85	66,36	57,27	61,86	4.662.446	94,45	54,99	-2,17%	-27,06%	USD
Honeywell Inc.	194,50	197,99	170,18	173,81	62.757.648	236,86	170,18	-10,23%	-16,64%	USD
Mobotix AG	4,34	4,34	3,72	3,72	19.403	8,30	3,60	-12,06%	-24,08%	EUR
Basler AG	114,40	114,60	75,10	76,50	102.907	174,40	74,30	-32,30%	-51,83%	EUR
Digital Turbine Inc	21,48	22,50	14,43	17,47	128.660.834	93,98	14,43	-31,30%	-71,36%	USD

**Kursentwicklung Peergroup 1**

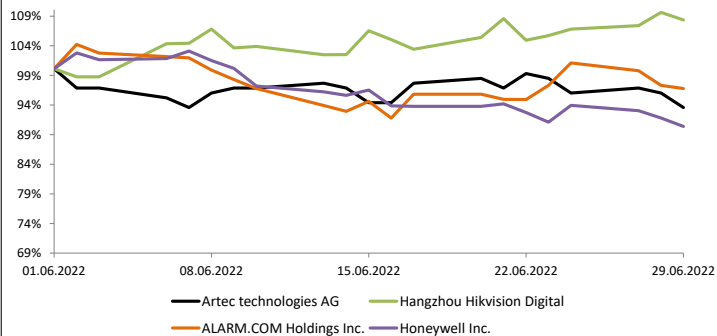

**Kursentwicklung Peergroup 2**

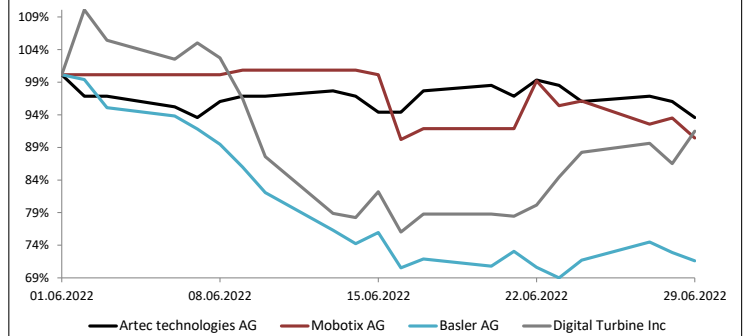

**Überblick Indizes**

Indizes	OPEN	HIGH	LOW	CLOSE	VOLUME	52W HIGH	52W LOW	MTD	YTD
DAX	14.478,37	14.709,38	12.618,68	12.783,77	1.720.356.947	16.290,19	12.438,85	-11,15%	-19,52%
MDAX	30.076,47	30.629,86	25.411,80	25.823,45	926.328.283	36.428,86	25.411,80	-13,67%	-26,48%
SDAX	13.858,45	14.027,86	11.688,84	11.881,19	260.452.570	17.450,14	11.688,84	-13,83%	-27,62%
Scale AllShare	1.525,37	1.542,88	1.364,62	1.374,13	11.500.995	1.861,29	1.364,62	-9,90%	-23,75%
Dow Jones Industrial	33.156,31	33.272,34	32.839,21	30.775,43	2.351.203.654	36.952,65	29.653,29	-6,71%	-15,31%
S&P 500	4.149,78	4.177,51	4.109,18	3.785,38	15.872.787.928	4.818,62	3.636,87	-8,39%	-20,58%
NASDAQ 100	12.750,31	12.897,63	12.578,55	11.503,72	5.729.770.090	16.764,86	11.037,21	-9,00%	-29,51%
NIKKEI 225	27.295,63	28.389,75	28.189,35	26.393,04	16.375.736.100	30.795,78	24.681,74	-3,25%	-8,33%

**Kursentwicklung Indizes national**

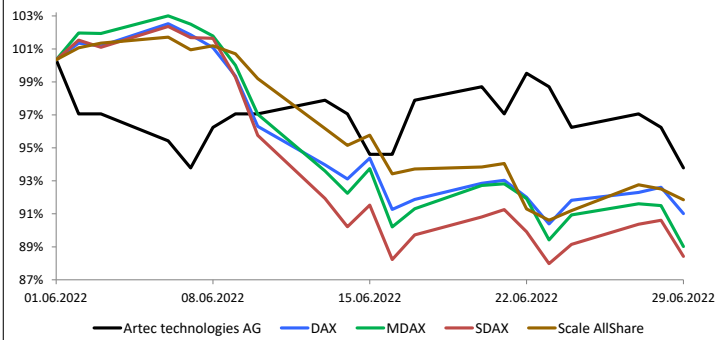

**Kursentwicklung Indizes international**

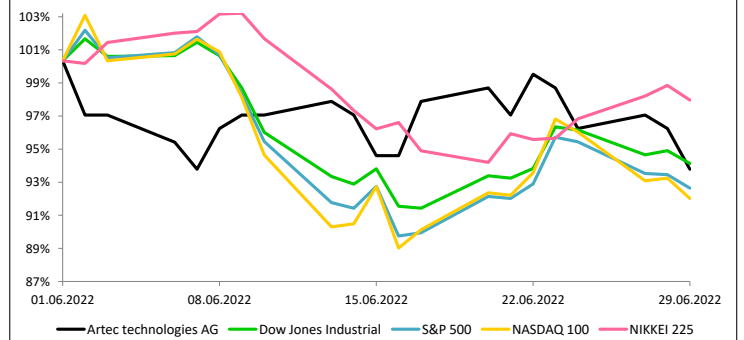

### Monatsüberblick der wichtigsten Handelsplätze

Date	XETRA		FFM Parkett		Tradegate Exchange		Quotrix		München		Summe
	Close	VOLUME	Close	VOLUME	Close	VOLUME	Close	VOLUME	Close	VOLUME	
01.06.2022	2,440	116	2,320	0	2,320	1.000	2,360	0			1.116
02.06.2022	2,360	3.171	2,320	0	2,380	5.050	2,320	0			8.221
03.06.2022	2,360	0	2,320	0	2,240	502	2,360	400			902
06.06.2022	2,320	802	2,320	250	2,300	2.654	2,320	0			3.706
07.06.2022	2,280	1	2,260	0	2,380	25	2,300	0			26
08.06.2022	2,340	0	2,280	0	2,380	1.025	2,320	0			1.025
09.06.2022	2,360	0	2,300	0			2,320	0			
10.06.2022	2,360	0	2,300	0	2,260	950	2,320	0			950
13.06.2022	2,380	0	2,240	0	2,360	25	2,280	0			25
14.06.2022	2,360	1.558	2,280	0	2,240	746	2,320	0			2.304
15.06.2022	2,300	274	2,260	0	2,380	50	2,320	0			324
16.06.2022			2,300	0			2,280	600			600
17.06.2022	2,380	0	2,280	0	2,320	200	2,320	0			200
20.06.2022	2,400	500	2,300	0			2,340	0			500
21.06.2022	2,360	1	2,300	0	2,380	1.000	2,340	0			1.001
22.06.2022	2,420	0	2,300	0			2,340	0			
23.06.2022	2,400	0	2,280	0	2,300	200	2,300	0			200
24.06.2022	2,340	0	2,280	0			2,320	0			
27.06.2022	2,360	0	2,280	250	2,360	149	2,320	0			399
28.06.2022	2,340	0	2,280	250	2,320	2.000	2,300	0			2.250
29.06.2022	2,280	4.249	2,280	250	2,260	5.159	2,320	0			9.658
30.06.2022	2,280	459	2,220	0			2,260	0			459
Ø (Handelstag)	2,353	530	2,286	45	2,324	1.296	2,317	45	#DIV/0!	#DIV/0!	1.782
<b>Kummuliert</b>		<b>11.131</b>		<b>1.000</b>		<b>20.735</b>		<b>1.000</b>		<b>0</b>	<b>33.866</b>
<b>Verteilung</b>		<b>32,87%</b>		<b>2,95%</b>		<b>61,23%</b>		<b>2,95%</b>		<b>0,00%</b>	<b>100%</b>

Umsatzverteilung (wichtigsten Handelsplätze)

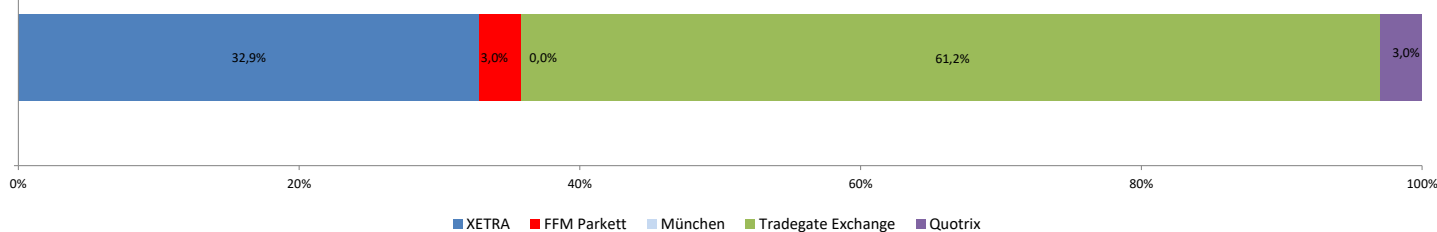

### TOP 20 Shareholder (Quelle: Bloomberg)

Inhabername	Portfolioname	Quelle	Position	Prozent	jüng. Änd.	Filing-Date	Institutionstyp	Land
SEMPER CONSTANTIA PR	Multiple Portfolios	MF-AGG	40.000	1,54%	0	31.12.2021	Investment Advisor	Austria
ARTEC TECH AG	n/a	Annual Re	13.700	0,53%	0	31.12.2019	Corporation	Germany

### Überdurchschnittlich gutes Designated Sponsoring - Rating der Deutschen Börse

Ratingkriterium	Bewertung	Bedingung für ein "A" Rating
Rating	AA+	

### Analysteneinstufungen (Quelle: Bloomberg)

Institut	Analyst	Einstufung	Kursziel	Aktualisierung
SMC Research	Adam Jakubowski	speculative buy	4,00	05.05.2022
Sadif Investment Analytics	Team Coverage	hold	1,65	19.04.2022

Disclaimer:

Die obigen Angaben und Mitteilungen dienen ausschließlich Informationszwecken und stellen weder ein Angebot noch eine Aufforderung oder Empfehlung zum Kauf, Verkauf oder Halten von Finanzprodukten, noch Anlageberatung oder Finanzanalyse dar. Die ICF BANK AG hat die Informationen mit größtmöglicher kaufmännischer Sorgfalt zusammengestellt. Sie basieren auf dem Datenmaterial Dritter, das sorgfältig ausgewählt wurde. Die ICF BANK AG übernimmt keine Gewährleistung für die Aktualität, Richtigkeit, Vollständigkeit, Qualität und Widerspruchsfreiheit der Informationen und keine Haftung für Schäden, die infolge oder im Zusammenhang mit der Verwendung der Informationen entstehen. Haftungsansprüche, die ihren Ursprung in den benannten Punkten bzw. in der Unrichtigkeit, Unvollständigkeit oder Missverständlichkeit der Informationen haben, sind ausgeschlossen. Die ICF BANK AG übernimmt keine Verpflichtung, auf etwaige Fehler oder Unvollständigkeiten der Informationen hinzuweisen, noch diese zu aktualisieren.