

Monatsüberblick Artec technologies AG [Xetra]

Date	OPEN	HIGH	LOW	CLOSE	VOLUME
03.04.2023	1,660	1,660	1,590	1,620	1,164
04.04.2023	1,580	1,610	1,580	1,610	700
05.04.2023	1,610	1,610	1,610	1,610	0
06.04.2023	1,550	1,610	1,550	1,610	551
07.04.2023					
10.04.2023					
11.04.2023	1,700	1,700	1,630	1,630	4,000
12.04.2023	1,630	1,630	1,630	1,630	0
13.04.2023	1,630	1,630	1,630	1,630	0
14.04.2023	1,650	1,660	1,650	1,660	5
17.04.2023	1,720	1,720	1,600	1,660	139
18.04.2023	1,660	1,660	1,660	1,660	0
19.04.2023	1,670	1,670	1,670	1,670	0
20.04.2023	1,600	1,660	1,600	1,660	1
21.04.2023	1,670	1,670	1,670	1,670	0
24.04.2023	1,670	1,670	1,670	1,670	0
25.04.2023	1,660	1,700	1,660	1,700	3,923
26.04.2023	1,720	1,720	1,700	1,700	100
27.04.2023	1,720	1,720	1,720	1,720	2,000
28.04.2023	1,750	1,800	1,750	1,800	3,150

Chart (letzte 3 Monate)

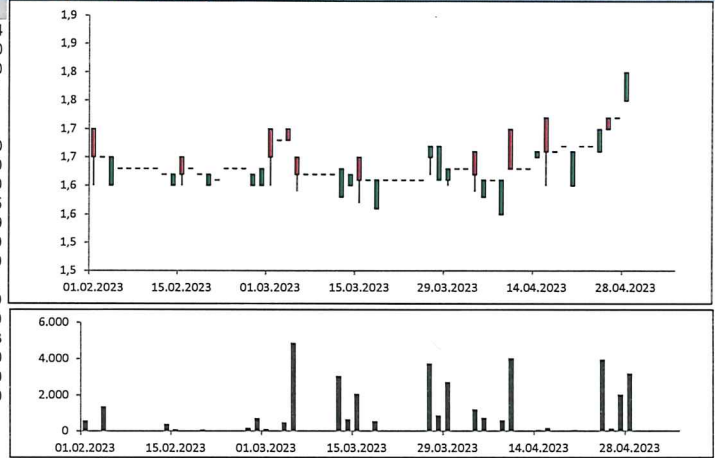

Überblick Peergroup Unternehmen

Unternehmen	OPEN	HIGH	LOW	CLOSE	VOLUME	52W HIGH	52W LOW	MTD	YTD	Währung
Artec technologies AG	1,660	1,800	1,550	1,800	15.733	2,560	1,540	10,43%	9,76%	EUR
Hangzhou Hikvision Digital	42,90	48,84	36,43	37,75	1.424.539.708	48,84	26,80	-11,51%	8,85%	CNY
ALARM.COM Holdings Inc.	49,95	50,22	46,60	47,69	3.397.843	78,99	44,92	-5,15%	-3,62%	USD
Honeywell Inc.	190,57	200,81	189,01	199,84	49.150.683	220,96	166,63	4,56%	-6,75%	USD
Mobotix AG	3,40	3,52	3,10	3,10	64.157	4,49	2,80	-11,43%	0,98%	EUR
Basler AG	22,50	24,25	19,00	19,52	305.024	40,00	19,00	-12,27%	-33,94%	EUR
Digital Turbine Inc	12,27	12,89	11,63	11,73	26.857.116	33,72	9,13	-5,10%	-23,03%	USD

Kursentwicklung Peergroup 1

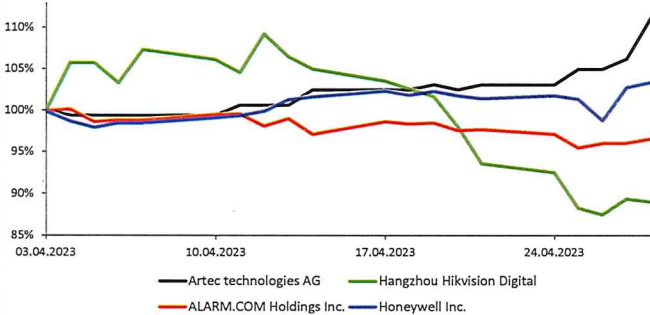

Kursentwicklung Peergroup 2

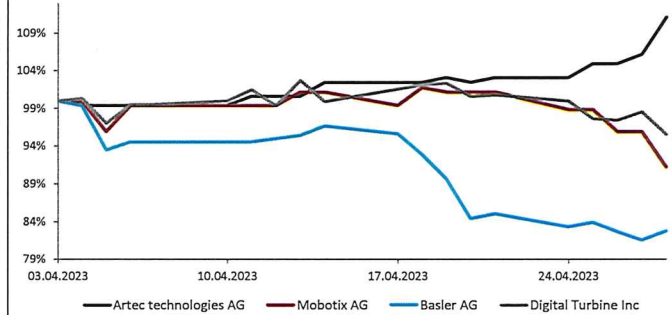

Überblick Indizes

Indizes	OPEN	HIGH	LOW	CLOSE	VOLUME	52W HIGH	52W LOW	MTD	YTD
DAX	15.623,45	15.922,38	15.482,88	15.922,38	1.230.000.903	16.011,56	11.862,84	1,88%	14,36%
MDAX	27.679,21	28.160,74	26.874,47	27.855,08	684.776.857	30.629,86	21.456,66	0,69%	10,90%
SDAX	13.171,10	13.828,17	12.897,94	13.807,75	169.345.394	14.027,86	10.102,75	4,96%	15,78%
Scale AllShare	1.165,41	1.181,08	1.152,26	1.160,36	4.818.671	1.630,44	1.095,11	-0,48%	1,08%
Dow Jones Industrial	33.245,78	34.104,56	33.814,65	34.098,16	1.593.559.998	34.712,28	28.660,94	2,48%	2,87%
S&P 500	4.102,20	4.170,06	4.140,36	4.169,48	11.716.622.581	4.325,28	3.491,58	1,46%	8,59%
NASDAQ 100	13.084,10	13.247,39	13.096,94	13.245,99	4.504.584.364	13.720,91	10.440,64	0,49%	21,08%
NIKKEI 225	28.203,35	28.879,24	28.609,77	28.856,44	13.051.655.700	29.278,80	25.520,23	2,91%	10,58%

Kursentwicklung Indizes national

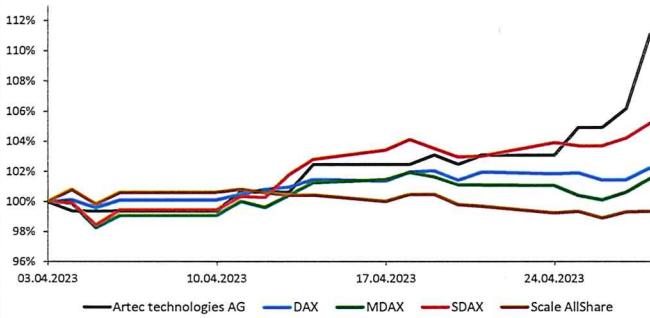

Kursentwicklung Indizes international

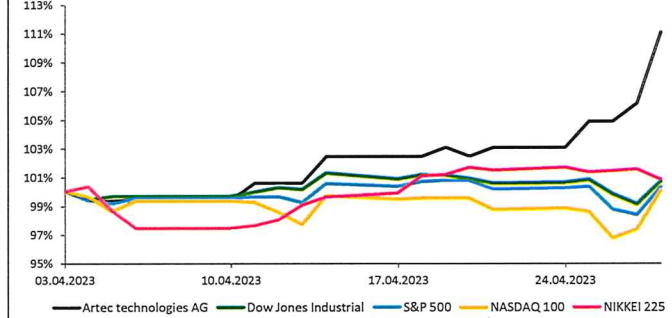

### Monatsüberblick der wichtigsten Handelsplätze

Date	XETRA		FFM Parkett		Tradegate Exchange		Quotrix		München		Summe
	Close	VOLUME	Close	VOLUME	Close	VOLUME	Close	VOLUME	Close	VOLUME	
03.04.2023	1,620	1.164	1,580	0	1,570	2.813	1,630	0			3.977
04.04.2023	1,610	700	1,580	0			1,620	0			700
05.04.2023	1,610	0	1,580	0			1,610	0			
06.04.2023	1,610	551	1,580	0	1,690	2.030	1,610	0			2.581
07.04.2023											
10.04.2023											
11.04.2023	1,630	4.000	1,580	0	1,720	50	1,610	0			4.050
12.04.2023	1,630	0	1,580	0	1,600	500	1,630	0			500
13.04.2023	1,630	0	1,580	0	1,600	1.030	1,660	0			1.030
14.04.2023	1,660	5	1,580	0	1,710	2.350	1,660	0			2.355
17.04.2023	1,660	139	1,580	0	1,710	1.341	1,750	200			1.680
18.04.2023	1,660	0	1,600	0	1,610	1.000	1,660	0			1.000
19.04.2023	1,670	0	1,610	0	1,600	1.250	1,680	0			1.250
20.04.2023	1,660	1	1,600	0	1,720	31	1,670	0			32
21.04.2023	1,670	0	1,600	0			1,660	0			
24.04.2023	1,670	0	1,600	0	1,600	516	1,670	0			516
25.04.2023	1,700	3.923	1,600	0			1,670	0			3.923
26.04.2023	1,700	100	1,630	0	1,800	2.252	1,700	0			2.352
27.04.2023	1,720	2.000	1,680	0	1,800	350	1,760	0			2.350
28.04.2023	1,800	3.150	1,640	0			1,720	0			3.150
Ø (Handelstag)	1,662	874	1,599	0	1,672	1.193	1,665	11	#DIV/0!	#DIV/0!	1.965
Kumuliert		15.733		0		15.513		200			31.446
Verteilung		50,03%		0,00%		49,33%		0,64%		0,00%	100%

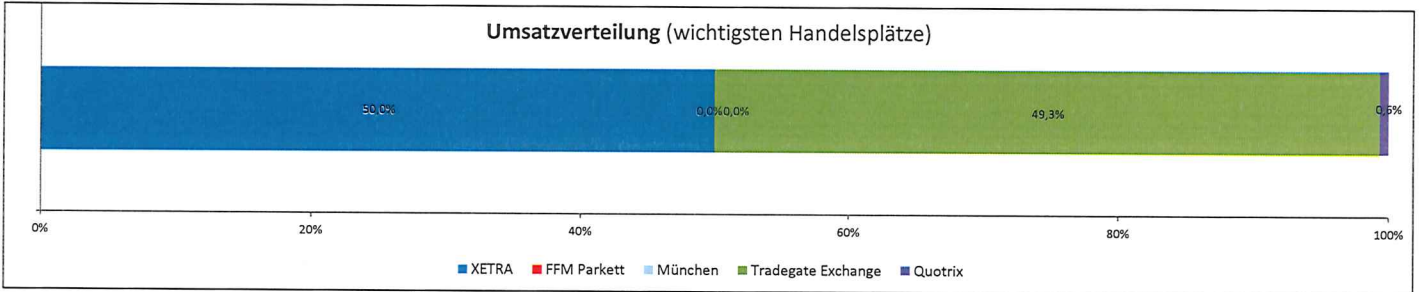

### TOP 20 Shareholder (Quelle: Bloomberg)

Inhabername	Portfolioname	Quelle	Position	Prozent	jüng. Änd.	Filing-Date	Institutionstyp	Land
Liechtensteinische L	Multiple Portfolios	MF-AGG	40.000	1,54%	0	31.12.2022	Investment Advisor	Austria
Bankinter SA	Multiple Portfolios	MF-AGG	0	0,00%	-4.091	30.09.2022	Bank	Spain

### Überdurchschnittlich gutes Designated Sponsoring - Rating der Deutschen Börse

Ratingkriterium	Bewertung	Bedingung für ein "A" Rating
Rating	AA+	

### Analysteneinstufungen (Quelle: Bloomberg)

Institut	Analyst	Einstufung	Kursziel	Aktualisierung
SMC Research	Adam Jakubowski	speculative buy	3,60	27.10.2022

Disclaimer:

Die obigen Angaben und Mitteilungen dienen ausschließlich Informationszwecken und stellen weder ein Angebot noch eine Aufforderung oder Empfehlung zum Kauf, Verkauf oder Halten von Finanzprodukten, noch Anlageberatung oder Finanzanalyse dar. Die ICF BANK AG hat die Informationen mit größtmöglicher kaufmännischer Sorgfalt zusammengestellt. Sie basieren auf dem Datenmaterial Dritter, das sorgfältig ausgewählt wurde. Die ICF BANK AG übernimmt keine Gewährleistung für die Aktualität, Richtigkeit, Vollständigkeit, Qualität und Widerspruchsfreiheit der Informationen und keine Haftung für Schäden, die infolge oder im Zusammenhang mit der Verwendung der Informationen entstehen. Haftungsansprüche, die ihren Ursprung in den benannten Punkten bzw. in der Unrichtigkeit, Unvollständigkeit oder Missverständlichkeit der Informationen haben, sind ausgeschlossen. Die ICF BANK AG übernimmt keine Verpflichtung, auf etwaige Fehler oder Unvollständigkeiten der Informationen hinzuweisen, noch diese zu aktualisieren.