

Monatsüberblick Artec technologies AG [Xetra]

Date	OPEN	HIGH	LOW	CLOSE	VOLUME
01.01.2020					
02.01.2020	3,200	3,200	3,110	3,110	2,792
03.01.2020	3,040	3,040	2,940	2,940	11,110
06.01.2020	2,950	2,950	2,930	2,930	330
07.01.2020	2,950	3,080	2,950	3,080	1,954
08.01.2020	3,050	3,050	3,030	3,030	5,000
09.01.2020	3,000	3,000	3,000	3,000	0
10.01.2020	3,100	3,120	3,100	3,120	2,303
13.01.2020	2,950	3,070	2,950	3,070	600
14.01.2020	3,120	3,130	3,020	3,070	223
15.01.2020	3,020	3,070	3,000	3,070	3,100
16.01.2020	3,120	3,120	3,020	3,100	1,740
17.01.2020	3,170	3,260	3,170	3,260	10,481
20.01.2020	3,130	3,220	3,130	3,220	2,000
21.01.2020	3,120	3,210	3,120	3,210	1,273
22.01.2020	3,240	3,250	3,200	3,250	1,100
23.01.2020	3,210	3,210	3,210	3,210	0
24.01.2020	3,200	3,200	3,200	3,200	0
27.01.2020	3,100	3,120	3,100	3,120	700
28.01.2020	3,060	3,090	3,000	3,090	5,400
29.01.2020	3,010	3,010	2,920	2,920	5,800
30.01.2020	2,860	2,860	2,600	2,600	7,255
31.01.2020	2,690	2,750	2,600	2,630	8,348

Chart (letzte 3 Monate)



Überblick Peergroup Unternehmen

Unternehmen	OPEN	HIGH	LOW	CLOSE	VOLUME	52W HIGH	52W LOW	MTD	YTD	Währung
Artec technologies AG	3,200	3,260	2,600	2,630	71,509	5,100	2,600	-17,81%	-17,81%	EUR
Hangzhou Hikvision Digital	32,90	37,00	32,57	36,00	776.512.155	37,24	23,55	9,96%	9,96%	CNY
ALARM.COM Holdings Inc.	43,38	47,15	41,53	43,93	7.261.824	71,50	41,06	2,23%	2,23%	USD
Honeywell Inc.	177,50	184,06	171,34	173,22	54.515.353	184,06	144,44	-2,14%	-2,14%	USD
Mobotix AG	8,25	8,55	7,40	7,60	23.074	9,65	7,00	-10,59%	-10,59%	EUR
Basler AG	54,20	58,70	52,00	53,80	63.809	58,70	32,70	-1,10%	-1,10%	EUR
FYBER NV	0,23	0,31	0,16	0,22	77.811	0,37	0,09	17,02%	17,02%	EUR

Kursentwicklung Peergroup 1

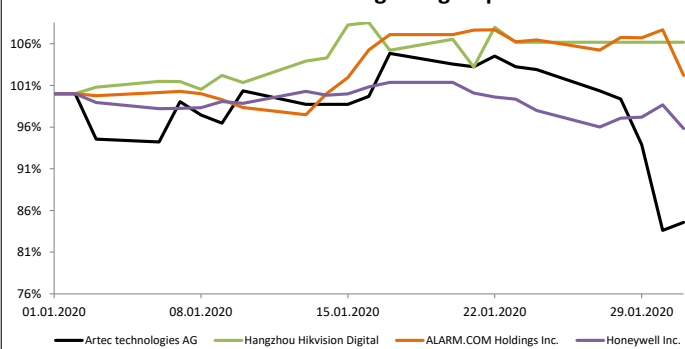

Kursentwicklung Peergroup 2

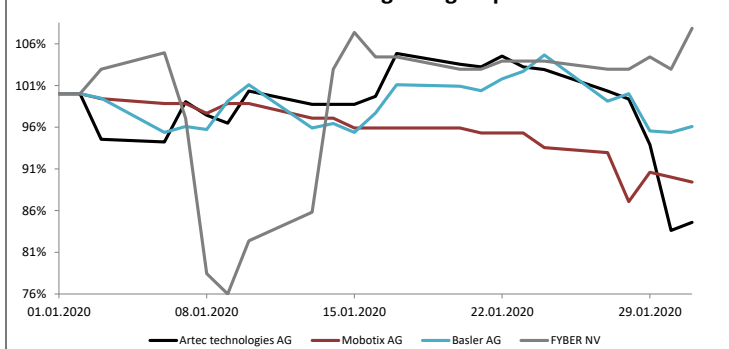

Überblick Indizes

Indizes	OPEN	HIGH	LOW	CLOSE	VOLUME	52W HIGH	52W LOW	MTD	YTD
DAX	13.233,71	13.640,06	12.948,17	12.981,97	1.768.607.706	13.640,06	10.863,56	-2,02%	-2,02%
MDAX	28.294,97	28.885,43	27.864,22	27.984,32	860.534.977	28.885,43	23.145,72	-1,16%	-1,16%
SDAX	12.546,40	12.665,46	12.226,68	12.251,36	252.401.678	12.665,46	10.077,81	-2,08%	-2,08%
Scale AllShare	1.039,16	1.101,40	1.039,16	1.070,91		1.112,68	970,57	3,06%	3,06%
Dow Jones Industrial	28.638,97	29.373,62	29.289,91	28.256,03	1.782.784.219	29.373,62	24.680,57	-0,99%	-0,99%
S&P 500	3.244,67	3.337,77	3.320,04	3.225,52	11.801.189.264	3.337,77	2.681,83	-0,16%	-0,16%
NASDAQ 100	8.802,22	9.272,37	9.179,27	8.991,51	3.444.264.855	9.272,37	6.836,70	2,96%	2,96%
NIKKEI 225	23.319,76	24.115,95	24.061,67	23.205,18	11.333.242.700	24.115,95	20.110,76	-1,91%	-1,91%

Kursentwicklung Indizes national

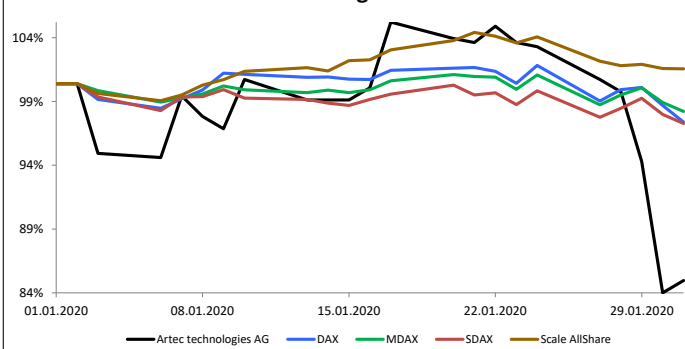

Kursentwicklung Indizes international

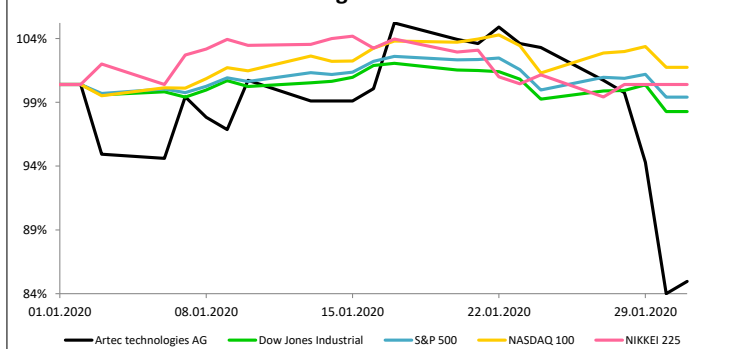

Monatsüberblick der wichtigsten Handelsplätze

Date	XETRA		FFM Parkett		Tradegate Exchange		Quotrix		München		Summe
	Close	VOLUME	Close	VOLUME	Close	VOLUME	Close	VOLUME	Close	VOLUME	
01.01.2020											
02.01.2020	3,110	2.792	3,200	1.500	3,100	656	3,200	0	3,070	0	4.948
03.01.2020	2,940	11.110	3,050	0	2,970	10.525	3,110	0	3,000	0	21.635
06.01.2020	2,930	330	2,920	0	2,880	5.419	2,930	1.470	2,930	0	7.219
07.01.2020	3,080	1.954	2,900	0	3,020	1.920	2,910	0	2,950	0	3.874
08.01.2020	3,030	5.000	3,100	200	3,010	2.809	3,100	0	3,050	0	8.009
09.01.2020	3,000	0	2,970	0	3,040	1.554	3,060	0	3,050	0	1.554
10.01.2020	3,120	2.303	3,100	1.000	3,100	1.163	3,050	0	3,040	0	4.466
13.01.2020	3,070	600	3,050	0	3,010	490	3,000	1.200	3,050	0	2.290
14.01.2020	3,070	223	3,000	0	3,170	50	3,090	0	3,050	0	273
15.01.2020	3,070	3.100	3,160	699	3,090	944	3,110	0	3,050	0	4.743
16.01.2020	3,100	1.740	3,060	0	3,010	4.211	3,130	0	3,060	0	5.951
17.01.2020	3,260	10.481	3,020	0	3,340	1.162	3,100	0	3,250	0	11.643
20.01.2020	3,220	2.000	3,180	0	3,200	2.248	3,260	0	3,250	0	4.248
21.01.2020	3,210	1.273	3,200	0	3,130	6.000	3,270	0	3,200	0	7.273
22.01.2020	3,250	1.100	3,120	0	3,290	903	3,220	0	3,200	0	2.003
23.01.2020	3,210	0	3,180	0	3,290	500	3,220	0	3,200	0	500
24.01.2020	3,200	0	3,170	0			3,200	0	3,200	0	
27.01.2020	3,120	700	3,100	250	3,110	1.059	3,200	0	3,090	0	2.009
28.01.2020	3,090	5.400	3,050	0	3,110	679	3,110	0	3,090	0	6.079
29.01.2020	2,920	5.800	3,000	500	2,870	13.296	3,140	0	3,090	0	19.596
30.01.2020	2,600	7.255	2,800	450	2,560	7.834	2,920	0	3,000	0	15.539
31.01.2020	2,630	8.348	2,700	100	2,670	2.502	2,700	570	2,790	0	11.520
Ø (Handelstag)	3,056	3.250	3,047	214	3,046	3.139	3,092	147	3,075	0	6.922
Kummuliert		71.509		4.699		65.924		3.240		0	145.372
Verteilung		49,2%		3,2%		45,3%		2,2%		0,0%	100%

Umsatzverteilung (wichtigsten Handelsplätze)

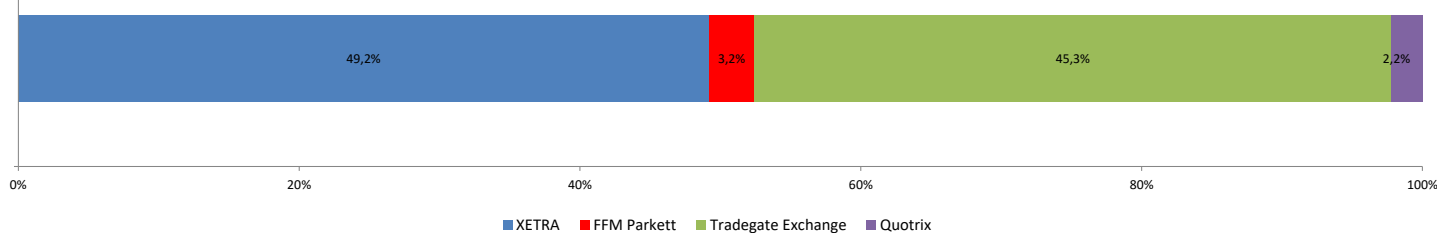

TOP 20 Shareholder (Quelle: Bloomberg)

Inhabername	Portfolioname	Quelle	Position	Prozent	jüng. Änd.	Filing-Date	Institutionstyp	Land
SEMPER CONSTANTIA PR	Multiple Portfolios	MF-AGG	25.000	0,96%	0	31.12.2018	Investment Advisor	Austria
HANSAINVEST GMBH	Multiple Portfolios	MF-AGG	20.000	0,77%	20.000	30.09.2019	Investment Advisor	Germany
BFC FUND MANAGEMENT	Multiple Portfolios	MF-AGG	15.000	0,58%	0	25.11.2019	Investment Advisor	Liechtenstein
ARTEC TECH AG	n/a	Annual Re	13.700	0,53%	0	31.12.2018	Corporation	Germany

Überdurchschnittlich gutes Designated Sponsoring - Rating der Deutschen Börse

Ratingkriterium	Bewertung	Bedingung für ein "A" Rating
Rating	AA+	

Analysteneinstufungen (Quelle: Bloomberg)

Institut	Analyst	Einstufung	Kursziel	Aktualisierung
SMC Research	Adam Jakubowski	speculative buy	7,70	08.11.2019
Edison Investment Research	Richard Williamson	corporate	k.a.	11.10.2019
GBC Investment Research/Spon:	Marcel Goldmann	buy	7,05	29.08.2019

Disclaimer:

Die obigen Angaben und Mitteilungen dienen ausschließlich Informationszwecken und stellen weder ein Angebot noch eine Aufforderung oder Empfehlung zum Kauf, Verkauf oder Halten von Finanzprodukten, noch Anlageberatung oder Finanzanalyse dar. Die ICF BANK AG hat die Informationen mit größtmöglicher kaufmännischer Sorgfalt zusammengestellt. Sie basieren auf dem Datenmaterial Dritter, das sorgfältig ausgewählt wurde. Die ICF BANK AG übernimmt keine Gewährleistung für die Aktualität, Richtigkeit, Vollständigkeit, Qualität und Widerspruchsfreiheit der Informationen und keine Haftung für Schäden, die infolge oder im Zusammenhang mit der Verwendung der Informationen entstehen. Haftungsansprüche, die ihren Ursprung in den benannten Punkten bzw. in der Unrichtigkeit, Unvollständigkeit oder Missverständlichkeit der Informationen haben, sind ausgeschlossen. Die ICF BANK AG übernimmt keine Verpflichtung, auf etwaige Fehler oder Unvollständigkeiten der Informationen hinzuweisen, noch diese zu aktualisieren.