

**Monatsüberblick Artec technologies AG [Xetra]**

Date	OPEN	HIGH	LOW	CLOSE	VOLUME
03.02.2020	2,750	2,750	2,700	2,700	3.396
04.02.2020	2,800	2,840	2,800	2,840	1.902
05.02.2020	2,750	2,880	2,750	2,880	335
06.02.2020	2,860	2,900	2,760	2,890	4.582
07.02.2020	2,970	2,970	2,890	2,890	400
10.02.2020	2,970	2,970	2,860	2,890	1.534
11.02.2020	2,860	2,980	2,860	2,920	2.775
12.02.2020	2,890	2,980	2,890	2,980	2.113
13.02.2020	2,950	2,950	2,950	2,950	0
14.02.2020	3,040	3,170	3,040	3,170	4.462
17.02.2020	3,280	3,550	3,140	3,250	13.376
18.02.2020	3,380	3,380	3,160	3,210	410
19.02.2020	3,250	3,250	3,150	3,150	2.222
20.02.2020	3,140	3,250	3,140	3,230	2.420
21.02.2020	3,290	3,290	3,240	3,240	676
24.02.2020	3,150	3,150	3,100	3,120	1.865
25.02.2020	3,020	3,100	2,960	3,100	1.447
26.02.2020	3,020	3,020	3,020	3,020	0
27.02.2020	2,920	2,920	2,880	2,880	2.146
28.02.2020	2,600	2,600	2,490	2,490	4.295

**Chart (letzte 3 Monate)**



**Überblick Peergroup Unternehmen**

Unternehmen	OPEN	HIGH	LOW	CLOSE	VOLUME	52W HIGH	52W LOW	MTD	YTD	Währung
Artec technologies AG	2,750	3,550	2,490	2,490	50.356	5,100	2,140	-5,32%	-22,19%	EUR
Hangzhou Hikvision Digital	32,40	40,09	32,40	35,00	1.249.087.972	40,09	23,55	-2,78%	6,90%	CNY
ALARM.COM Holdings Inc.	44,00	48,69	43,29	48,25	8.641.904	71,50	41,06	9,83%	12,29%	USD
Honeywell Inc.	174,46	182,21	150,62	162,17	60.589.091	184,06	150,55	-6,38%	-8,38%	USD
Mobotix AG	7,45	7,50	6,70	6,80	45.433	9,65	6,00	-10,53%	-20,00%	EUR
Basler AG	53,70	58,00	44,70	45,25	81.665	58,70	32,70	-15,89%	-16,82%	EUR
FYBER NV	0,24	0,37	0,08	0,33	516.194	0,37	0,08	49,09%	74,47%	EUR

**Kursentwicklung Peergroup 1**

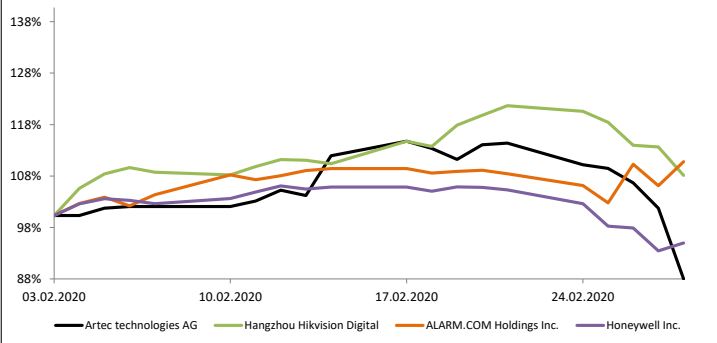

**Kursentwicklung Peergroup 2**

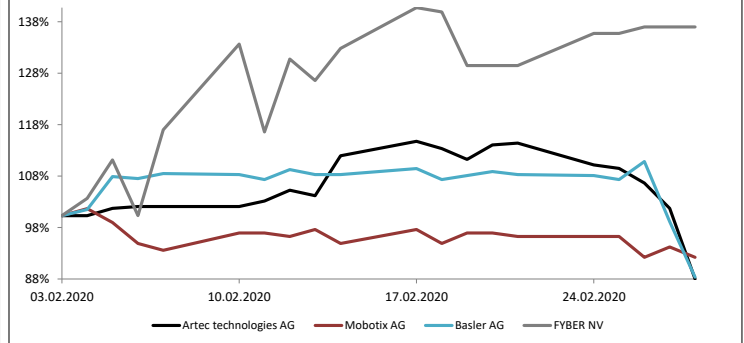

**Überblick Indizes**

Indizes	OPEN	HIGH	LOW	CLOSE	VOLUME	52W HIGH	52W LOW	MTD	YTD
DAX	13.033,17	13.795,24	11.724,12	11.890,35	2.231.747.403	13.795,24	10.572,28	-8,41%	-10,25%
MDAX	28.005,06	29.438,03	24.993,03	25.366,62	1.086.955.666	29.438,03	22.932,30	-9,35%	-10,41%
SDAX	12.265,77	13.088,65	11.077,81	11.330,82	302.348.579	13.088,65	10.077,81	-7,51%	-9,44%
Scale AllShare	1.070,91	1.162,45	971,95	985,52		1.162,45	940,05	-7,97%	-5,16%
Dow Jones Industrial	28.319,65	29.568,57	29.406,75	25.409,36	2.049.965.061	29.568,57	24.680,57	-10,07%	-10,96%
S&P 500	3.235,66	3.393,52	3.378,83	2.954,22	12.899.217.801	3.393,52	2.722,27	-8,41%	-8,56%
NASDAQ 100	9.033,52	9.736,57	9.676,07	8.461,84	3.969.392.810	9.736,57	6.936,68	-5,89%	-3,11%
NIKKEI 225	22.874,27	23.995,37	23.784,31	21.142,96	13.964.222.700	24.115,95	19.472,26	-8,89%	-10,63%

**Kursentwicklung Indizes national**

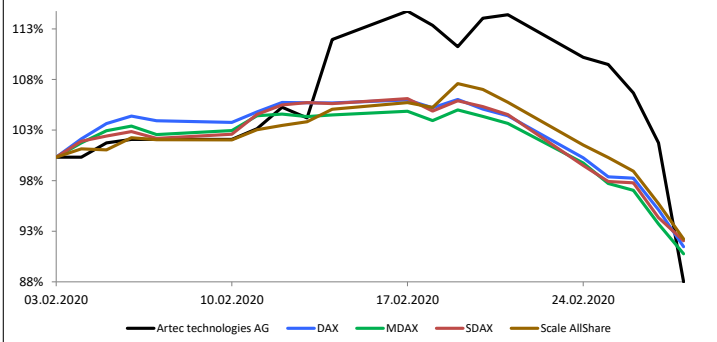

**Kursentwicklung Indizes international**

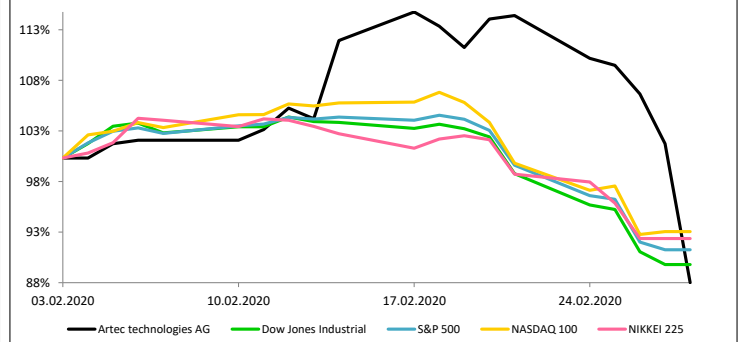

**Monatsüberblick der wichtigsten Handelsplätze**

Date	XETRA		FFM Parkett		Tradegate Exchange		Quotrix		München		Summe
	Close	VOLUME	Close	VOLUME	Close	VOLUME	Close	VOLUME	Close	VOLUME	
03.02.2020	2,700	3.396	2,620	0	2,700	2.263	2,700	1.000	2,790	0	6.659
04.02.2020	2,840	1.902	2,720	0	2,750	5.693	2,710	0	2,790	0	7.595
05.02.2020	2,880	335	2,890	550	2,920	2.020	2,830	0	2,790	0	2.905
06.02.2020	2,890	4.582	2,860	860			2,840	0	2,790	0	5.442
07.02.2020	2,890	400	2,770	0	2,810	1.336	2,910	0	2,810	0	1.736
10.02.2020	2,890	1.534	2,770	0	2,860	1.033	2,820	570	2,810	0	3.137
11.02.2020	2,920	2.775	2,800	1.000	2,890	1.080	2,990	3.000	2,860	0	7.855
12.02.2020	2,980	2.113	2,870	0	2,990	228	2,970	0	2,910	0	2.341
13.02.2020	2,950	0	2,770	0	3,030	1.010	2,980	0	2,910	0	1.010
14.02.2020	3,170	4.462	3,150	0	3,230	4.778	3,000	0	3,150	0	9.240
17.02.2020	3,250	13.376	3,190	0	3,440	7.980	3,160	0	3,150	0	21.356
18.02.2020	3,210	410	3,100	0	3,330	300	3,160	650	3,160	0	1.360
19.02.2020	3,150	2.222	3,100	0	3,230	310	3,240	0	3,160	0	2.532
20.02.2020	3,230	2.420	3,120	0	3,140	916	3,200	0	3,160	0	3.336
21.02.2020	3,240	676	3,170	0			3,230	0	3,170	0	676
24.02.2020	3,120	1.865	3,000	750	3,120	4.177	3,160	0	3,170	0	6.792
25.02.2020	3,100	1.447	3,000	250	2,960	6.200	3,120	0	3,170	0	7.897
26.02.2020	3,020	0	3,100	0	3,000	400	3,080	0	3,170	0	400
27.02.2020	2,880	2.146	2,930	250	2,820	6.075	2,820	974	3,170	0	9.445
28.02.2020	2,490	4.295	2,410	2.411	2,570	11.186	2,350	1.250	2,910	0	19.142
<b>Ø (Handelstag)</b>	2,990	2.518	2,917	304	2,988	3.166	2,964	372	3,000	0	6.043
<b>Kummuliert</b>		<b>50.356</b>		<b>6.071</b>		<b>56.985</b>		<b>7.444</b>		<b>0</b>	<b>120.856</b>
<b>Verteilung</b>		<b>41,7%</b>		<b>5,0%</b>		<b>47,2%</b>		<b>6,2%</b>		<b>0,0%</b>	<b>100%</b>

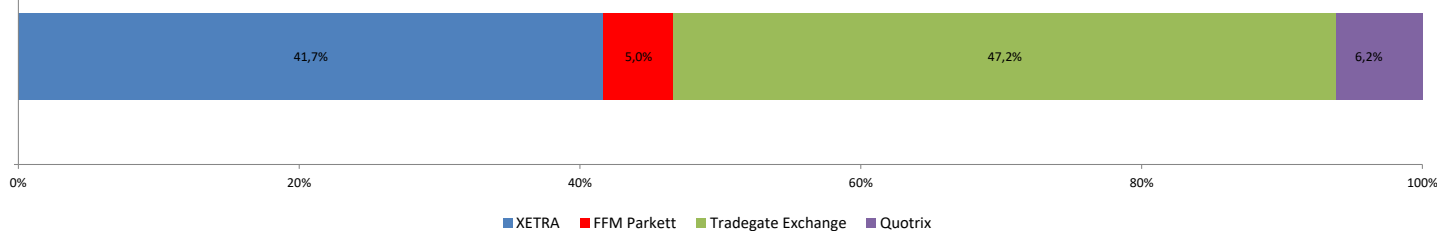
**Umsatzverteilung (wichtigsten Handelsplätze)**

**TOP 20 Shareholder (Quelle: Bloomberg)**

Inhabername	Portfolioname	Quelle	Position	Prozent	jüng. Änd.	Filing-Date	Institutionstyp	Land
SEMPER CONSTANTIA PR	Multiple Portfolios	MF-AGG	25.000	0,96%	0	31.12.2018	Investment Advisor	Austria
HANSAINVEST GMBH	Multiple Portfolios	MF-AGG	20.000	0,77%	20.000	30.09.2019	Investment Advisor	Germany
BFC FUND MANAGEMENT	Multiple Portfolios	MF-AGG	15.000	0,58%	0	25.11.2019	Investment Advisor	Liechtenstein
ARTEC TECH AG	n/a	Annual Re	13.700	0,53%	0	31.12.2018	Corporation	Germany

**Überdurchschnittlich gutes Designated Sponsoring - Rating der Deutschen Börse**

Ratingkriterium	Bewertung	Bedingung für ein "A" Rating
Rating	AA+	

**Analysteneinstufungen (Quelle: Bloomberg)**

Institut	Analyst	Einstufung	Kursziel	Aktualisierung
SMC Research	Adam Jakubowski	speculative buy	7,70	08.11.2019
Edison Investment Research	Richard Williamson	corporate	k.a.	11.10.2019
GBC Investment Research/Spon:	Marcel Goldmann	buy	7,05	29.08.2019

Disclaimer:

Die obigen Angaben und Mitteilungen dienen ausschließlich Informationszwecken und stellen weder ein Angebot noch eine Aufforderung oder Empfehlung zum Kauf, Verkauf oder Halten von Finanzprodukten, noch Anlageberatung oder Finanzanalyse dar. Die ICF BANK AG hat die Informationen mit größtmöglicher kaufmännischer Sorgfalt zusammengestellt. Sie basieren auf dem Datenmaterial Dritter, das sorgfältig ausgewählt wurde. Die ICF BANK AG übernimmt keine Gewährleistung für die Aktualität, Richtigkeit, Vollständigkeit, Qualität und Widerspruchsfreiheit der Informationen und keine Haftung für Schäden, die infolge oder im Zusammenhang mit der Verwendung der Informationen entstehen. Haftungsansprüche, die ihren Ursprung in den benannten Punkten bzw. in der Unrichtigkeit, Unvollständigkeit oder Missverständlichkeit der Informationen haben, sind ausgeschlossen. Die ICF BANK AG übernimmt keine Verpflichtung, auf etwaige Fehler oder Unvollständigkeiten der Informationen hinzuweisen, noch diese zu aktualisieren.